

LUPAHAKEMUS MAA-AINESTEN OTTAMISEEN Maa-aineslaki 555/81 (muutoksineen)

HAKEMUS LUVAN JATKAMISEKSI (MAL 10.3 §)

Viranomainen täyttää

Tunnus

Saapui

Päätöksen pvm ja §

lupaviranomaiselle

1 Hakija	Nimi ja ammatti Savon Kuljetus Oy Lähiosoite Suurahontie 5 Postinumero Osoitetoimipaikka 70460 Kuopio	Puhelin toimeen/kotiin Henri Kaila 040 840 7522
2 Kiinteistön omistaja	Nimi ja ammatti Savon Kuljetus Oy Lähiosoite Postinumero Osoitetoimipaikka	Kotipaikka Puhelin toimeen/kotiin
3 Ottamisalueen sisältävän kiinteistön sijaintitiedot	Kaupunginosa/Kunnan osa ja kaava-alue Pieksämäki Kylä Syvänsi	Tila, RN:o Harjunpää 593-450-8-7 Tilan pinta-ala ha 1,352
4 Tiedot ottamisalueesta	Ottamisalueen pinta-ala, m ² 13 520	Pohjaveden keskimääräinen korkeusasema + Maa-ainesten ottamissyvyys, m 0
5 Toimenpide	Lyhyt selostus niistä toimenpiteistä, joille haetaan lupaa. Selostuksessa mainittava otettavien maa-ainesten pääasiallinen laatu, ja määrä, ottamisalueella voimassa olevat rajoitukset ja toimenpidekiellot sekä tärkeät vedenhankintakäyttöön soveltuvat pohjavesialueet virtaussuuntineen, vallitsevat luonnonolosuhteet, hankkeen vaikutukset ympäristöön ja luonnonolosuhteisiin sekä pohjavesiin. Mikäli alueella on aikaisemmin ollut maa-ainesten ottotoimintaa, tulee siitä antaa selvitys. Haettaessa lupa-ajan jatkamista, tulee ilmoittaa aikaisemman luvan alkamis- ja päättymispäivämäärä sekä otettu maa-ainesmäärä kiintokuutiometreinä. Savon Kuljetus Oy hakee Harjunpään kiinteistölle 593-450-8-7 maa-aineslain (555/1981) mukaista lupaa maa-ainesten varastoinnille ja seulonnalle 10 vuoden ajalle luvan lainvoimaisuudesta alkaen. Savon Kuljetus Oy on ostanut kiinteistön Kari Kantanen Ky:ltä vuonna 2020. Kiinteistö sijoittuu Syvänsin alueelle, joka on laajalti maa-ainestenottokäytössä. Savon Kuljetus Oy:llä on mm. alueen pohjoispuolelle sijoittuvalla kiinteistöllä Kalikkamäki (593-450-2-117) maa-ainestenottotoimintaa 3.10.2025 päättyvän maa-ainesluvan mukaisesti. Harjunpään kiinteistö on aikoinaan ollut maa-ainestenotto käytössä. Alueen viimeisin maa-aineslupa on päätynyt 31.12.2013. Viimeisten vuosien aikana kiinteistöä on käytetty maa-ainesten seulontaan ja varastointiin. Alueelle haetaan maa-aineslupaa maa-ainesten varastointia ja seulontaa varten, sillä lähimmillä maa-ainesalueilla ei ole tarpeeksi tilaa toimintojen järkevälle ja turvalliselle sijoittamiselle.	
6 Ottamismäärä ja -aika	Haettu kokonaismäärä, m ³ *)	Arvioitu vuotuinen otto, m ³ *) Ottamisaika, vuotta

*) Kiintokuutiometreinä

e6616 04.2000

Sivu 1/2

Savon Kuljetus Oy

Oy EDITA Ab, lasiakaspalvelu
puh., (09) 566 0266, faksi (09) 566 0347

Jälkipainos kielletään

711331/16610/ph

04.2000

KUNTAJIITON LOMAKE e6616



7 Ottamiseen liittyvät järjestelyt Tarvittaessa käytettävä eri liitettä tai selvitykset esitetään ottamissuunnitelmassa	Selvitys liikenteen järjestämisestä, selvitys ottamisalueen rajauksesta, kaivausten ja leikkausten syvyydestä ja muodosta sekä ottamistoiminnan etenemissuunnasta ja aineiden säästeliäästä ja taloudellisesta hyödyntämisestä, ottamisalueen suojaamisesta ja siistimisestä ottamisen aikana, selvitys puuston ja muun kasvillisuuden säilyttämisestä, uusimisesta ja uusista istutuksista ottamisen aikana ja sen jälkeen sekä tarpeen mukaan pintamaiden varastoinnista, sekä tarpeen mukaan ottamislaitteista, polttoaineiden käsittelystä ja säilytyksestä yms. ottaen huomioon erityisesti pohjaveden suojele. Alue on nykytilanteessa avointa maa-ainesaluetta, kiinteistön kautta kulkee työmaateitä Syvänsin maa-ainesalueen eri lupa-alueille ja kiinteistöllä on varastokasoja. Liitteessä nro 5 on esitetty alueen nyky- ja lopputilannekartta. Varatoinnin päätyttyä alue metsitetään niiltä osin, mistä luontainen metsittyminen ei ole alkanut, tai mitä ei käytetä kulkureittinä. Metsityksessä noudatetaan sen hetkisiä metsänhoitosuosituksia. Tarvittaessa alueelle levitetään pohjavesialueelle soveltuvaa puhdasta humuspitoista pintamaata, joka sekoitetaan pohjan hiekkakerrokseen noin 30 cm syvyydelle ennen kylvöä tai taimetusta. Käytetty eri liitettä Esitetty ottamissuunnitelmassa												
8 Maa-ainesten ottaminen ennen päätöksen lainvoimaisuutta	Haetaan lupaa aloittaa maa-ainesten ottaminen ennenkuin lupaa koskeva päätös on saanut lainvoiman. Liitteenä ehdotus vakuudeksi. <input checked="" type="checkbox"/> Kyllä <input type="checkbox"/> Ei												
9 Kuuleminen Tarvittaessa käytettävä eri liitettä	Luettelo ottamisalueen sisältävään kiinteistöön rajoittuvien kiinteistöjen ja muiden alueiden sijaintitiedoista sekä niiden omistajien ja haltijoiden yhteystiedoista. Mikäli hakija on itse suorittanut näiden kuulemisen, tulee tästä antaa selvitys (mm. kuulemisasiakirjat ja huomautuksen tekemiseen varattu aika, MAL 13 §, MRA 86 §) Hakija pyytää, että kunta suorittaa tarvittaessa kuulemisen asianosaiseksi katsomiensa tahojen osalta. Käytetty eri liitettä												
10 Ottamissuunnitelman laatija	Nimi ja koulutus sekä ammatti Suomen GPS-Mittaus Oy, Hanna Kröger, ympäristöinsinööri (AMK) Lähiosoite Postinumero Osoitetoimipaikka Puhelin toimeen/kotiin												
11 Maa-ainesten ottamistoiminnan yhteyshenkilö	Lisätietoja antaa tarvittaessa alla nimetty yhteyshenkilö, jolla on oikeus täydentää ja korjata asiakirjoja. Nimi ja ammatti Pekka Janhunen Lähiosoite Hasinmäentie 12 Postinumero Osoitetoimipaikka Puhelin toimeen/kotiin 78870 Varkaus 040 773 1007												
12 Liitteet	Tarkemmat tiedot ottamispaikasta ja toimenpiteistä ilmenevät oheisista liitteistä. Oheistettu liite merkitään x:llä. <table border="0"> <tr> <td><input checked="" type="checkbox"/> 1. valtakirja</td> <td><input checked="" type="checkbox"/> 7. luettelo naapuritilojen sijainnista ja yhteystiedoista</td> </tr> <tr> <td><input checked="" type="checkbox"/> 2. selvitys ottamisalueen omistus- tai hallinto-oikeudesta</td> <td><input type="checkbox"/> 8. vakuus ottamisen aloittamiseksi ennen luvan lainvoimaa</td> </tr> <tr> <td><input checked="" type="checkbox"/> 3. karttaote</td> <td><input checked="" type="checkbox"/> 9. ilmakuva</td> </tr> <tr> <td><input checked="" type="checkbox"/> 4. kaavaote kaavamääräyksineen</td> <td><input type="checkbox"/> 10.</td> </tr> <tr> <td><input checked="" type="checkbox"/> 5. neljä sarjaa ottamissuunnitelmia</td> <td><input type="checkbox"/> 11.</td> </tr> <tr> <td><input checked="" type="checkbox"/> 6. selvitys tieyhteyksistä ja -oikeuksista</td> <td></td> </tr> </table>	<input checked="" type="checkbox"/> 1. valtakirja	<input checked="" type="checkbox"/> 7. luettelo naapuritilojen sijainnista ja yhteystiedoista	<input checked="" type="checkbox"/> 2. selvitys ottamisalueen omistus- tai hallinto-oikeudesta	<input type="checkbox"/> 8. vakuus ottamisen aloittamiseksi ennen luvan lainvoimaa	<input checked="" type="checkbox"/> 3. karttaote	<input checked="" type="checkbox"/> 9. ilmakuva	<input checked="" type="checkbox"/> 4. kaavaote kaavamääräyksineen	<input type="checkbox"/> 10.	<input checked="" type="checkbox"/> 5. neljä sarjaa ottamissuunnitelmia	<input type="checkbox"/> 11.	<input checked="" type="checkbox"/> 6. selvitys tieyhteyksistä ja -oikeuksista	
<input checked="" type="checkbox"/> 1. valtakirja	<input checked="" type="checkbox"/> 7. luettelo naapuritilojen sijainnista ja yhteystiedoista												
<input checked="" type="checkbox"/> 2. selvitys ottamisalueen omistus- tai hallinto-oikeudesta	<input type="checkbox"/> 8. vakuus ottamisen aloittamiseksi ennen luvan lainvoimaa												
<input checked="" type="checkbox"/> 3. karttaote	<input checked="" type="checkbox"/> 9. ilmakuva												
<input checked="" type="checkbox"/> 4. kaavaote kaavamääräyksineen	<input type="checkbox"/> 10.												
<input checked="" type="checkbox"/> 5. neljä sarjaa ottamissuunnitelmia	<input type="checkbox"/> 11.												
<input checked="" type="checkbox"/> 6. selvitys tieyhteyksistä ja -oikeuksista													
13 Päätöksen toimittaminen	<input checked="" type="checkbox"/> Postitetaan <input type="checkbox"/> Noudetaan												
14 Viranomaismaksujen suorittaja	Nimi, jakeluosoite, postinumero ja postitoimipaikka Savon Kuljetus Oy, verkkolaskutus: 003701713379, OpusCapita Solutions Oy, E204503												
15 Tietojen luovutus	<input type="checkbox"/> Maa-ainesluparekisteristä saa luovuttaa henkilötietojani sisältävän kopion, tulosteen tai sen tiedot sähköisessä muodossa suoramarkkinointia sekä mielipide- tai markkinatutkimusta varten (julkisuuslaki 16 § 3 mom.). <input checked="" type="checkbox"/> Maa-ainesluparekisteristä ei saa missään muodossa antaa henkilötietojani suoramarkkinointia eikä mielipide- tai markkinatutkimusta varten (henkilötietolaki 30 §)												
16 Päiväys ja allekirjoitus	Päivämäärä Hakijan tai hänen valtuuttamansa henkilön allekirjoitus 2.12.2020  Henri Kaita												

Liite 3. karttaote

Harjunpään kiinteistön rajat punaisella.

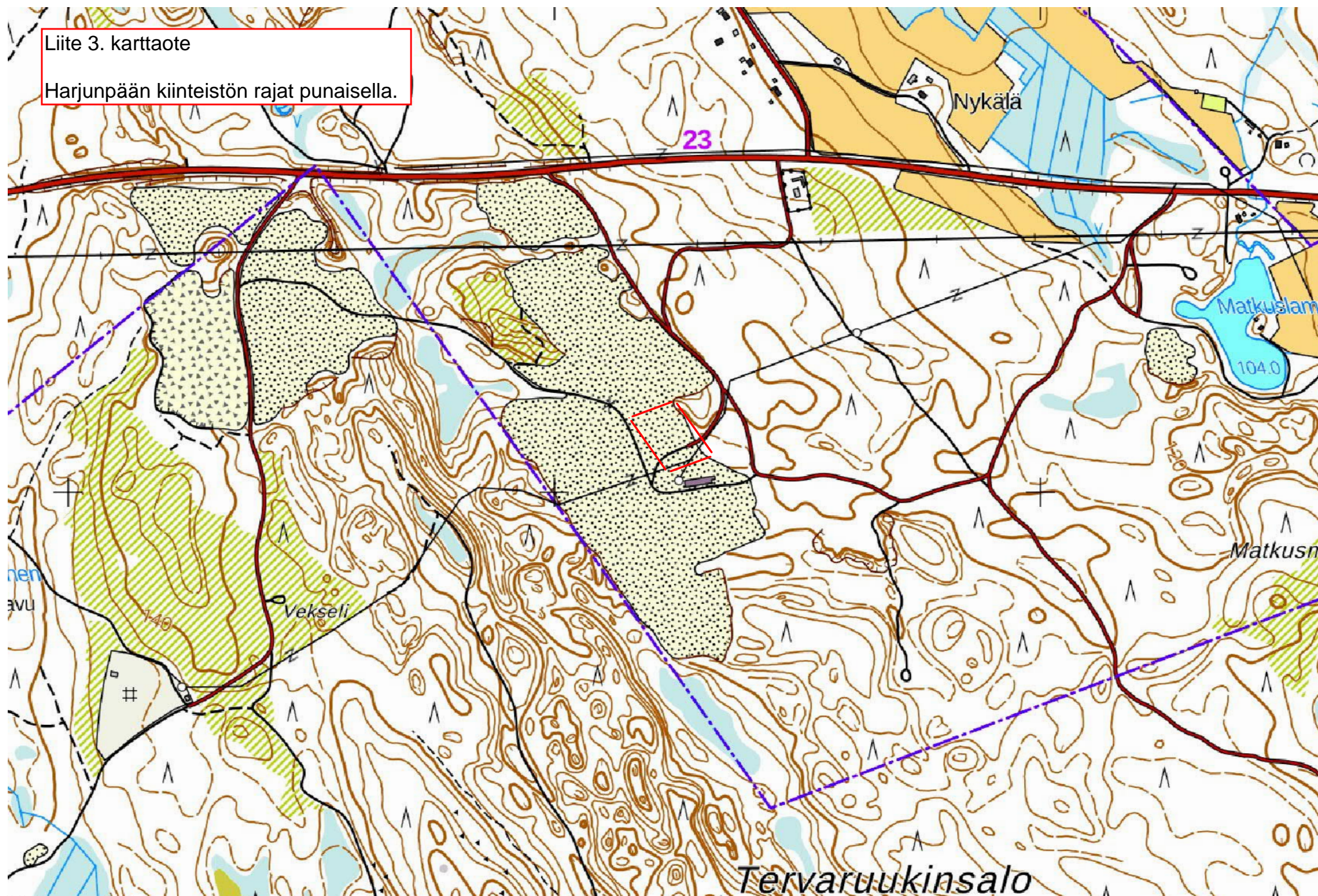



Liite 4. kaavaote kaavamääräyksineen

Harjunpään alue ei sijoitu asemakaavoitetulle tai yleiskaavan alueelle. Etelä-Savon maakuntakaavassa alue sijoittuu pv-merkitylle alueelle. Kuvassa 1 on esitetty ote Etelä-Savon maakuntakaavayhdistelmästä ja kuvassa 2 ote kaavamääräyksistä.

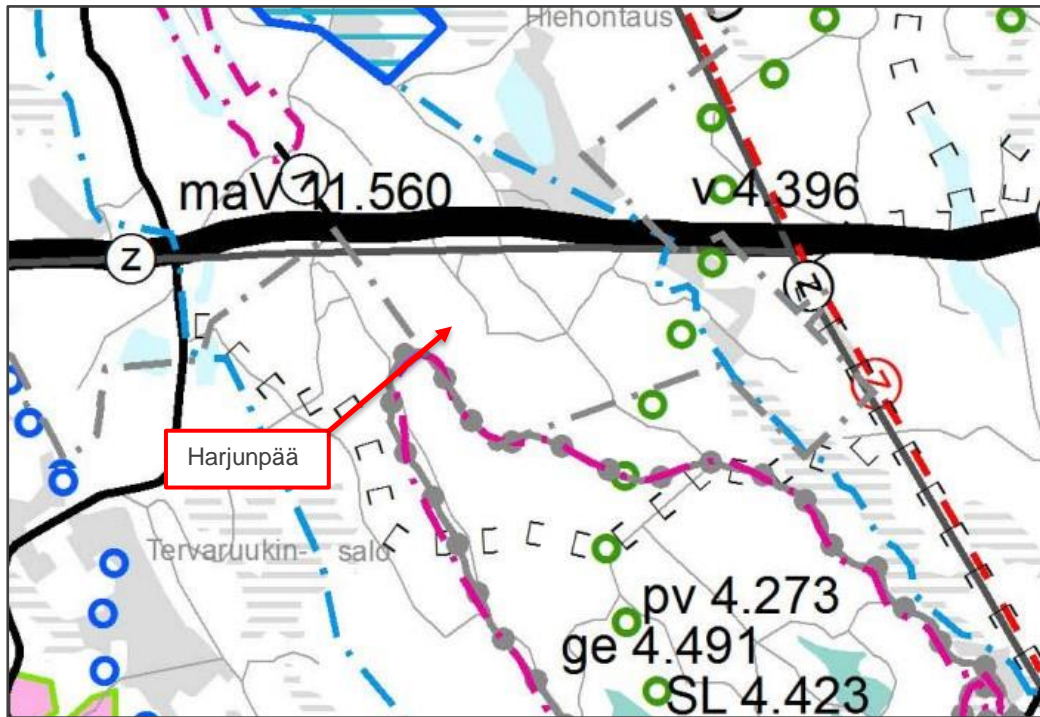

Kuva 1 Ote Etelä-Savon maakuntakaavayhdistelmästä

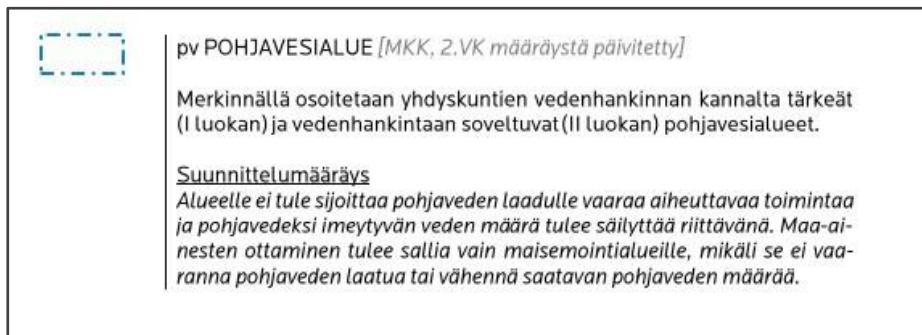

Kuva 2 Ote Etelä-Savon maakuntakaavan yhdistelmäselostuksesta

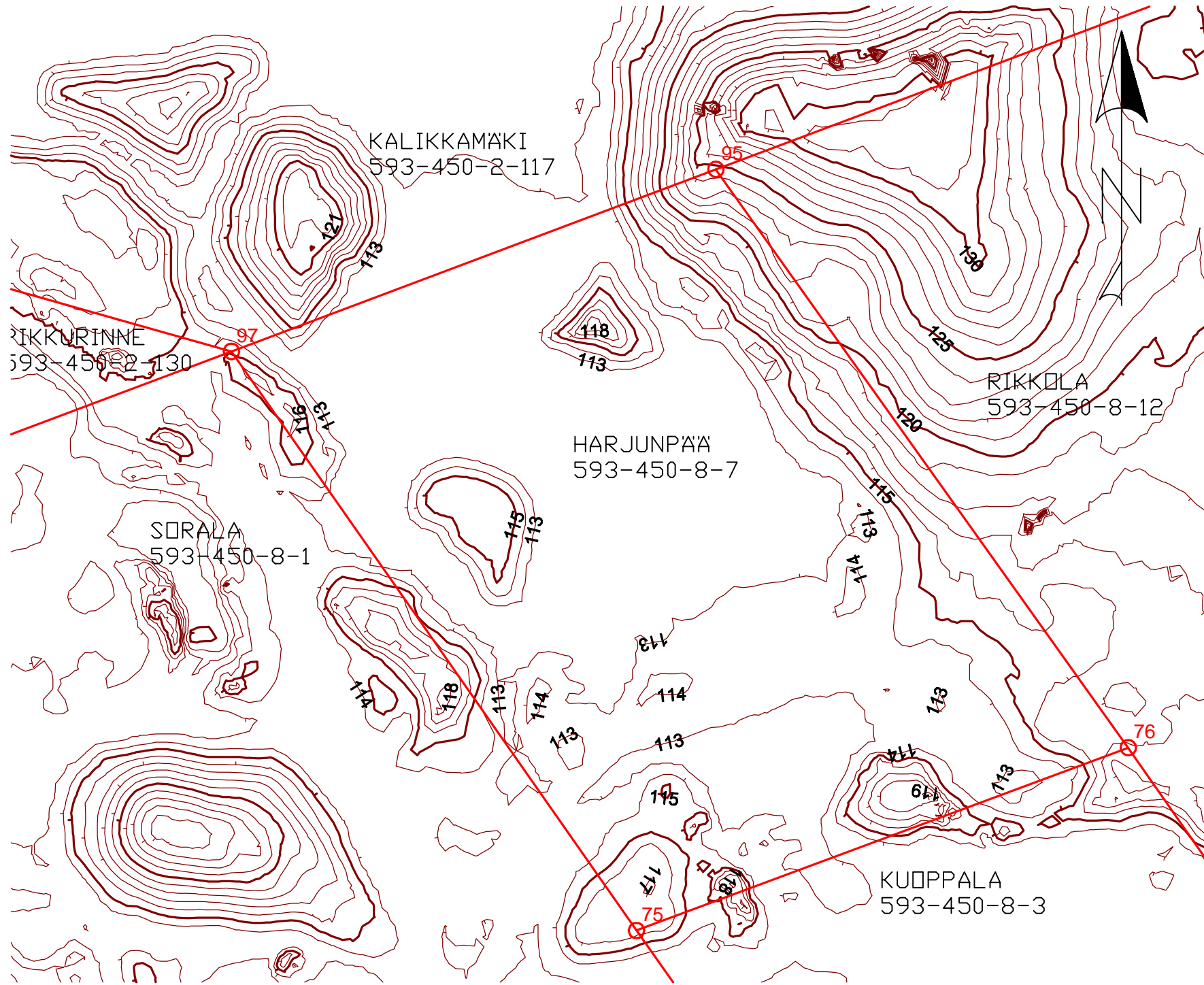

- TILAN RAJA
- RAJAPYYKKI

Korkeuskäyrät luotu Suomen GPS-Mittaus Oy:n 28.10.2020 kartoitusaineistolla ja Maanmittauslaitoksen 3.5.2013 keilatulla laserkeilausaineistolla.

TUNN	KPL	MUUTOS	NIMM	PVM
Kaupunginosa	Kortteli/tila	Tontti/n:o	Viranomaisten merkintöjä	
Rakennustoimenpide	VARASTOINTISUUNNITELMA			Piirustustyyppi
				Mittakaava
SAVON KULJETUS OY HARJUNPÄÄN VARASTOINTIALUE HARJUNPÄÄ 593-450-8-7 Pieksämäki, Syvänsi			NYKYTILANNEKARTTA KOORDINAATTIJÄRJESTELMÄ TM35 KORKEUSJÄRJESTELMÄ N2000	1:1 000
 Suomen GPS-Mittaus Oy			Tiedosto	Suun.ala
			Työ n:o	Piirustusnumero
			1	
Pvm	Piirtäjä	Suunnittelija	Hyväksyjä	
11.11.2020	HKr			

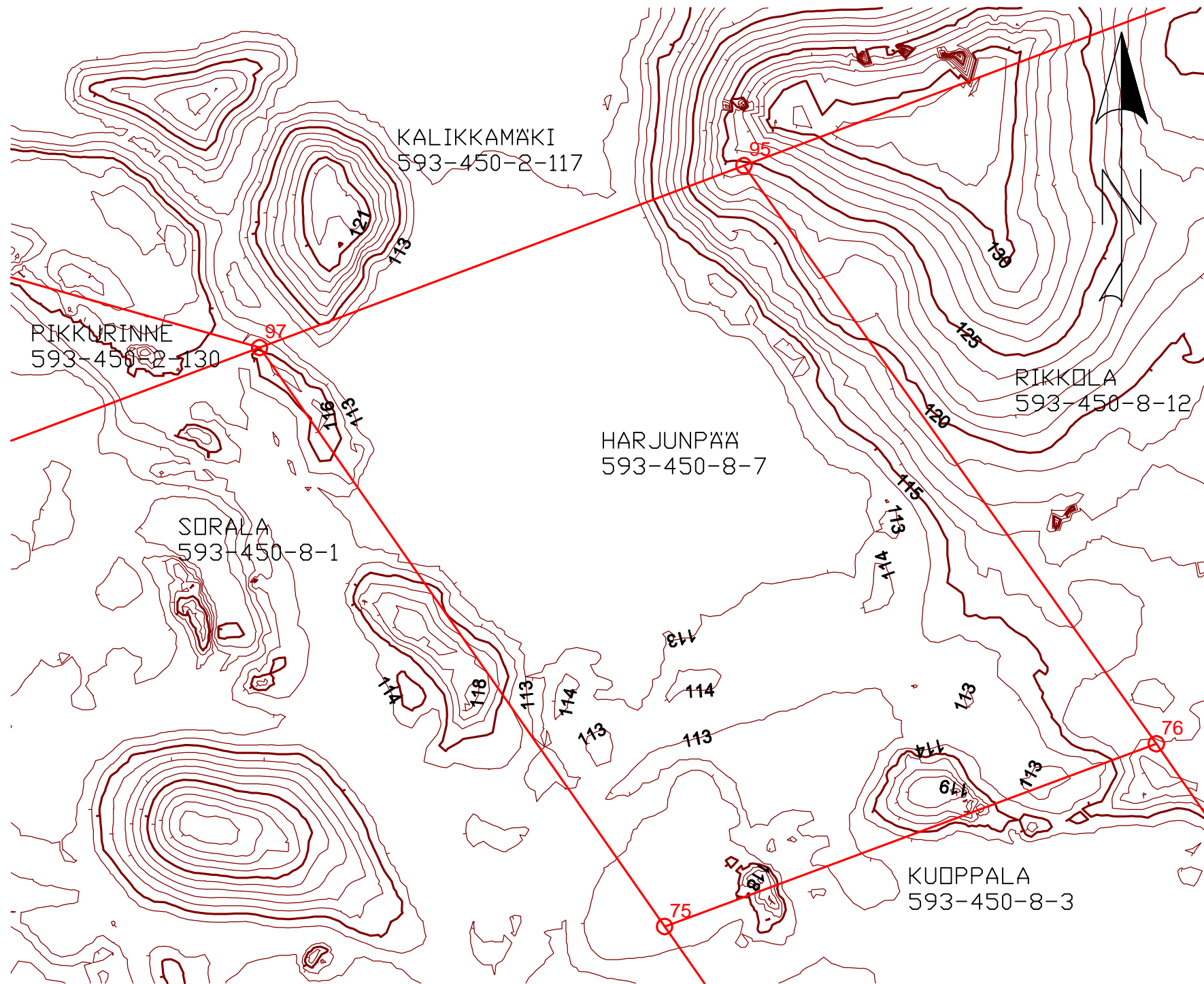

- TILAN RAJA
- RAJAPYYKKI

Korkeuskäyrät luotu Suomen GPS-Mittaus Oy:n 28.10.2020 kartoitusaineistolla ja Maanmittauslaitoksen 3.5.2013 keilatulla laserkeilausaineistolla.

TUNN	KPL	MUUTOS	NIMM	PVM
Kaupunginosa	Kortteli/tila	Tontti/n:o	Viranomaisten merkintöjä	
Rakennustoimenpide	VARASTOINTISUUNNITELMA			Piirustustyyppi
				Mittakaava
SAVON KULJETUS OY HARJUNPÄÄN VARASTOINTIALUE HARJUNPÄÄ 593-450-8-7 Pieksämäki, Syvänsi			LOPPUTILANNEKARTTA KOORDINAATTIJÄRJESTELMÄ TM35 KORKEUSJÄRJESTELMÄ N2000	1:1 000
SGM CONSULTING			Suomen GPS-Mittaus Oy	Tiedosto
Sammonkatu 12 70500 Kuopio Finland				Suun.ala
Pvm	Piirtäjä	Suunnittelija	Hyväksyjä	Työ n:o
11.11.2020	HKr			Piirustusnumero
				2
				Muutos

Perustiedot

Kiinteistötunnus:	593-450-8-7	Rekisteröintipvm:	1.1.2007
Nimi:	HARJUNPÄÄ	Kokonaispinta-ala:	1,3520 ha
Rekisteriyksikkölaji:	Tila	Maapinta-ala:	1,3520 ha
Kunta:	Pieksämäki (593)	Palstojen lukumäärä:	1
Arkistoviite:	29:220 AS (Jäppilä)		

Muodostumistiedot

Kiinteistötoimitus tai viranomaispäätös: Kuntajaon muutos Rekisteröintipvm: 1.1.2007	
Rekisteriyksiköt ja määräalat, joista tämä rekisteriyksikkö on muodostunut:	
Rekisteriyksiköstä:	Maapinta-ala (ha)
640-450-8-7 HARJUNPÄÄ	1,3520
Muodostumishetken pinta-ala yhteensä (ha):	1,3520

Erottamattomat määräalat ja erillisinä luovutetut yhteisalueosuudet

Kaavat ja rakennuskiellot

Rasitteet, käyttöoikeudet ja käyttörajoitukset

1) Tioikeus (000-2016-K39266) / Leveys: 5 m	Rekisteröintipvm: 31.8.2016 Voimaantulopvm: 3.10.1960
Arkistoviite: 29:119-, 29:216 as, 29:220 as (Jäppilä) Oikeutetut: 593-450-2-117 Kalikkämäki, 593-450-2-130 Pikkurinne, 593-450-2-132 Purula, 593-450-7-1 RIKKOLANPERÄ, 593-450-7-2 PUUSTELLI II, 593-450-8-1 SORALA, 593-450-8-3 KUOPPALA, <u>593-450-8-7 HARJUNPÄÄ</u> , 593-450-8-8 SORALA II, 593-450-8-12 RIKKOLA Rasitetut: 593-450-2-118 Eteläkangas, 593-450-8-11 KAISLASENTAUS, 593-450-8-12 RIKKOLA	
2) Tioikeus (000-2016-K39315) / Leveys: 10 m	Rekisteröintipvm: 31.8.2016 Voimaantulopvm: 21.2.1984
Arkistoviite: 29:199 AS, 29:220 as (Jäppilä) Oikeutetut: 593-450-8-1 SORALA Rasitetut: <u>593-450-8-7 HARJUNPÄÄ</u>	
3) Tioikeus (000-2016-K39321) / Leveys: 12 m	Rekisteröintipvm: 31.8.2016
Arkistoviite: 29:203 AS(M), 29:220 as, 29:285 (Jäppilä) Oikeutetut: 593-450-8-1 SORALA, 593-450-8-3 KUOPPALA, <u>593-450-8-7 HARJUNPÄÄ</u> , 593-450-8-8 SORALA II Rasitetut: <u>593-450-8-7 HARJUNPÄÄ</u> , 593-450-8-11 KAISLASENTAUS, 593-450-8-12 RIKKOLA	

Osuudet yhteisiin alueisiin ja erityisiin etuuksiin

Kiinteistötoimitukset ja viranomaispäätökset

Muita tietoja

1) Toimenpiteitä rekisteröity entisen kunnan rekisteriyksikölle

Rekisteröintipvm: 1.1.2007

Tulostettu kiinteistötietojärjestelmästä 28.9.2020.

Kiinteistörekisterin tiedoissa voi olla puutteita ja epätarkkuuksia.
Rekisteritiedoista katso tarkemmin www.maanmittauslaitos.fi/rekisteritiedot.