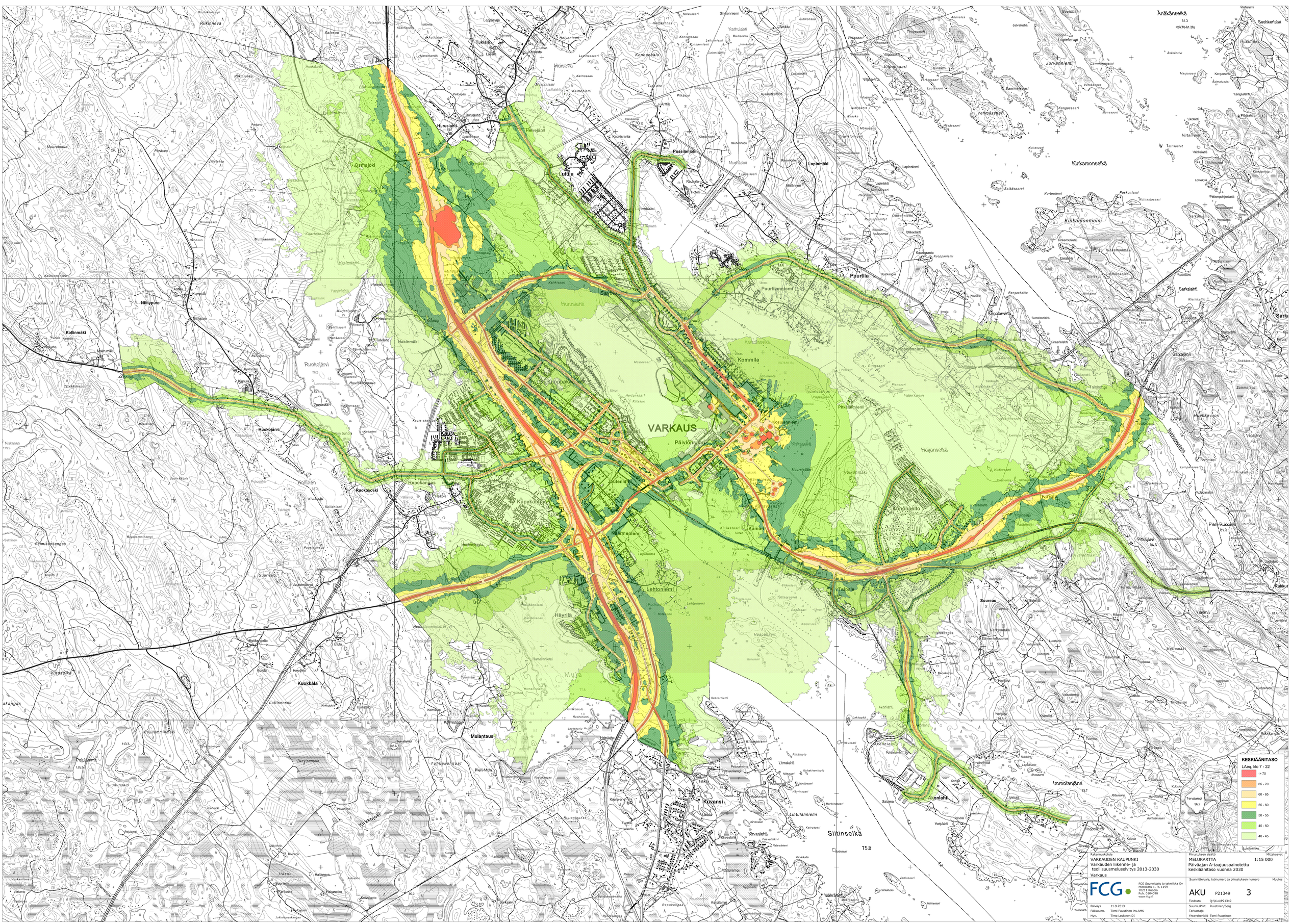

KESKIÄÄNITASO
LAeq, klo 7 - 22
-> 70
65 - 70
60 - 65
55 - 60
50 - 55
45 - 50
40 - 45
Rakennuskohde
VARKAUDEN KAUPUNKI
Varkauden liikenne- ja teollisuusmeluselvitys 2013-2030
Varkaus
Piirustuksen sisältö
MELUKARTTA
Päivaajan A-taajuuspainotettu keskiäänitaso vuonna 2030
Mittakaavat
1:15 000
AKU P21349 3
Suunnittelualue, työnumero ja piirustuksen numero
Muutos
FCG Suunnittelu ja tekniikka Oy
Mustokatu 1, PL 1199
70211 Kuopio
Puh. 0104090
www.fcg.fi
Tiedosto Q:\Ku\P21349
Päiväys 11.9.2013
Pääsuunn. Tomi Puustinen ins.AMK
Hyv. Timo Leskinen DI
Suunn./Piirt. Puustinen/Berg
Tarkastaja
Yhteyshenkilö Tomi Puustinen
Varkaus
Kinkamonselkä
Äänäkänselkä
Siitinselkä
Haljanselkä
Kommila
Kuopankangas
Kuokkala
Ruokojärvi
Ruokoskoski
Repokangas
Kuvansi
Akonlahti
Puurtila
Luttila
Osmajoki
Pussilanjoki
Lapinmäki
Kinkamonniemi
Puurtilanniemi
Kinkamonmäki
Kinkamonlahti
Sarkalahti
Sarkajärvi
Immolanjärvi
Pitkäjärvi
Ylijärvi
Suursuo
Mulantaus
Pieni-Mulan
Kirkkoniemi
Lintulanniemi
Kirveslahti
Kirkkojoki
Tuhkakankaat
Luttiansuo
Viitaselkä
Kollinmäki
Nilittypuro
Hurulahti
Konnansalo
Kaarnaniemi
Lehtoniemi
Käpykangas
Kuorila
Pien-Rukkuru
Rukkuru
Huhkovuori
Sammalsuo
Kaura-aho
Kaura-ahonsuo
Kaura-ahonsuo
Kaura-aho
Kaura-aho
Kaura-aho